LES PERSPECTIVESS

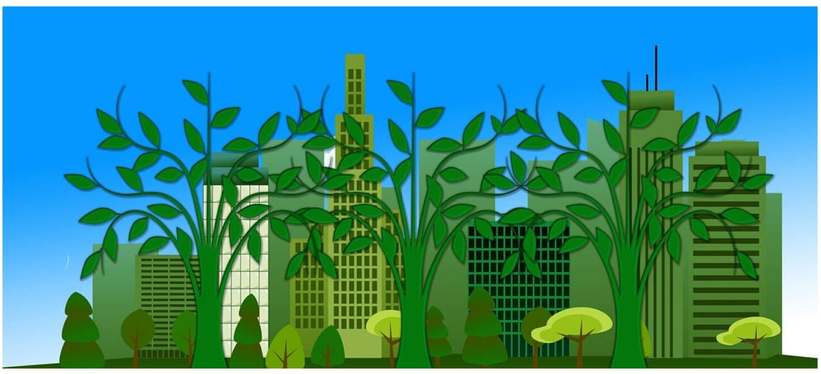

L'Economie Sociale et Solidaire, un pilier du bâtiment durable en Auvergne-Rhône-Alpes? Enjeux et opportunités

INSCRIPTIONS

Le jeudi 6 février 2020
de 9h00 à 16h30

-

Maison de l'Environnement
14 avenue Tony Garnier - 69007 Lyon

PROGRAMME

09h00 : Accueil café
09h15 - 09h30 : Introduction de la journée
09h35 - 11h00 : Table ronde *Quels atouts de l'ESS face aux enjeux du bâtiment durable?*
11h00 - 12h30 : Ateliers simultanés:
1. *Innover pour dépasser les blocages normatifs ou réglementaires*
2. *Faciliter l'obtention de financements pour des projets à rentabilité différée*
3. *Améliorer la légitimité des structures de l'ESS vis-à-vis des professionnels du secteur*

12h30 - 14h00 : Buffet
14h00 - 16h00 : Les ESSPRESSO: rendez-vous d'affaires

Programme complet disponible prochainement

Plus d'informations:

Thomas Chamberlin, CRESS AURA : 04 78 09 11 97- tchamberlin@cress-aura.org
Claire Vilasi, Naïma Brazi, Ville et Aménagement Durable : contact@ville-amenagement-durable.org

Une journée organisée par:

cress Chambre Régionale de l'Économie Sociale et Solidaire Auvergne-Rhône-Alpes
ville aménagement durable (R)éveillons nos pratiques

Partenaires :

Préfet de la Région Auvergne-Rhône-Alpes
La Région Auvergne-Rhône-Alpes
GRANDLYON la métropole
ADEME Agence de l'Environnement et de la Maîtrise de l'Energie
L'Europe s'engage en région Auvergne-Rhône-Alpes avec le FEDER
Ce programme d'action est cofinancé par l'Union européenne

cress Chambre Régionale de l'Économie Sociale et Solidaire Auvergne-Rhône-Alpes

CRESS Auvergne-Rhône-Alpes
Siège social : 3, rue Colbert - 63000 Clermont-Ferrand
Siège administratif : 11, rue Auguste Lacroix - 69003 Lyon
Tel : 04 78 09 11 97
info@cress-aura.org - www.cress-aura.org